

STADT ZOSSEN**BESCHLUSS-NR. 112/19****VORLAGE****öffentlich**von: **Bauamt**

Bürgermeister	Rechts- und Personalamt	Kämmerei	Bauamt	Wirtschaftsförderung	Ordnungsamt

für

Beratungsfolge:				
Gremium	Datum Sitzung	Zuständigkeit	Abstimmung (J / N / E)	TOP
Ortsbeirat Zossen		Anhörung und Stellungnahme		Ö
Ausschuss für Recht, Sicherheit und Ordnung der Stadt Zossen	04.11.2019	Beratung und Empfehlung		Ö
Ausschuss für Bau, Bauleitplanung und Wirtschaftsförderung der Stadt Zossen	06.11.2019	Beratung und Empfehlung		Ö
Hauptausschuss der Stadt Zossen	21.11.2019	Beratung und Empfehlung		Ö
Stadtverordnetenversammlung der Stadt Zossen	04.12.2019	Entscheidung		Ö

Betreff:

Widmung der Straße "Zillebogen" und der Fußwege im Bereich des Bebauungsplanes "Wohnen am Zillebogen" in Zossen

Beschlussvorschlag:

Die Stadtverordnetenversammlung der Stadt Zossen beschließt:

1. Die Widmung der von der Stadt übernommenen Straßen gemäß aufgeführtem Widmungsinhalt.
oder
2. Die Widmung der von der Stadt übernommenen Straßen mit Änderungen laut Protokoll.
und
3. Die Widmungsverfügungen werden im Amtsblatt veröffentlicht.

Mitwirkungsverbot gem. § 22 BbgKVerf

X _____ besteht nicht _____ besteht für

Bestätigung nach Beschlussfassung	Bestätigung nach Beschlussfassung
Bürgermeisterin	Vors. d. Stadtverordnetenversammlung

Begründung:

Im Gebiet des Bebauungsplanes „Wohnen am Zillebogen“ sind die Straße sowie die Wege für Fuß- und Radfahrer wie folgt zu widmen:

- 1) **Zillebogen – Straße:** Flur 14, Flurstück 805 – daraus eine Teilfläche (Anlage 1 - Lageplan);
Einstufung als Gemeindestraße ohne Beschränkung
- 2) **Zillebogen – Weg:** Flur 14, Flurstück 805 – daraus Teilflächen (Anlage 2 – Lageplan);
Einstufung als sonstig-öffentliche Straße als beschränkt-öffentlicher Weg mit der
Beschränkung für Fußgänger und Radfahrer.

Finanzielle Auswirkungen:

Ja _____ Nein X

Gesamtkosten:

Deckung im Haushalt: Ja _____ Nein _____

Finanzierung:
Finanzierung aus der
Haushaltsstelle:

Hinweis:

Die beigefügten Anlagen wurden ggf. wegen der geltenden Datenschutz-Grundverordnung (DSGVO) von persönlichen Daten freigemacht. Ersteller der Unterlagen sowie geweißte Inhalte sind der Stadt Zossen bekannt.

Anlage:

1. Übersichtsplan
2. Widmungsverfügung Zillebogen – Straße
3. Widmungsverfügung Zillebogen - Weg



805 Zillebogen

Straße der Befreiung

HSM 7

7a
7b
7c
506
8

2
496
28

801

802

803

804

538

539

800

790

791

792

793

794

795

796

769

496
14

640

789

496
19

496
20

496
35

496
36

496
37

496
30

496
26

496
25

496
21

496
31

496
32

496
33

496
23

496
29

496
27

496
28

496
3

496
4

496
5

496
6

496
18

496
18

496
18

496
18

496
18

496
18

8a

8

8

8

8

8

8

8

8

8

8

8

8

8

Widmungsverfügung

Gemäß § 6 Abs. 1 Brandenburgisches Straßengesetz (BbgStrG) in der Fassung der Bekanntmachung vom 28. Juli 2009 (GVBl.I/09, [Nr. 15], S.358), zuletzt geändert durch Artikel 2 des Gesetzes vom 18. Dezember 2018 (GVBl.I, [Nr. 37], S.3)

Gemeinde/ Stadt: **Zossen, GT Dabendorf**

- betroffene Straßen, Wege und Plätze:

Name:	Zillebogen
Gemarkung:	Zossen
Flur:	14
Flst.:	Teilfläche aus 805

Widmungsinhalt:

- | | |
|---|---|
| - Einstufung gemäß §3 Abs. 1 BbgStrG:
(Nr.3: <i>Gemeindestraße</i> oder
Nr.4: <i>sonstige öffentl. Straße</i>) | Die Einstufung erfolgt als:
Gemeindestraße |
| - bei Einstufung gemäß §3 Abs. 1 Nr. 3
BbgStrG:
(<i>Gemeindeverbindungsstraße</i> oder
<i>Ortsstraße</i>) | Die Gemeindestraße wird als:
Ortsstraße
festgelegt. |
| - bei Einstufung gemäß § 3 abs. 1 Nr. 4
BbgStrG:
(<i>öffentlicher Feld- und Waldweg,
beschränkt. öffentlicher Weg oder
Eigentümerweg</i>) | Die sonstige-öffentliche Straße wird als:
- entfällt -
festgelegt. |
| - Beschränkungen der Widmung:
(<i>Benutzungsart, Benutzungszweck,
Benutzerkreis und Sonstiges</i>) | keine Beschränkung |
| - Träger der Straßenbaulast | Stadt Zossen |

Zossen, den

Siegel

Schreiber
Bürgermeisterin

Verfahrensvermerke:

Öffentliche Bekanntmachung mit Rechtsbehelfsbelehrung
im Amtsblatt für die Stadt Zossen ist erfolgt:

Die Aufnahme in das Straßenverzeichnis ist erfolgt.

Rechtsbehelfsbelehrung:

Gegen diese Widmungsverfügung kann innerhalb eines Monats nach Bekanntmachung Widerspruch erhoben werden. Der Widerspruch ist bei der Stadt - die Bürgermeisterin -, Marktplatz 20, 15806 Zossen schriftlich oder zur Niederschrift einzulegen.



Widmungsverfügung

Gemäß § 6 Abs. 1 Brandenburgisches Straßengesetz (BbgStrG) in der Fassung der Bekanntmachung vom 28. Juli 2009 (GVBl.I./09, [Nr. 15], S.358), zuletzt geändert durch Artikel 2 des Gesetzes vom 18. Dezember 2018 (GVBl.I, [Nr. 37], S.3)

Gemeinde/ Stadt: **Zossen, GT Dabendorf**

- betroffene Straßen, Wege und Plätze:

Name:	Zillebogen
Gemarkung:	Zossen
Flur:	14
Flst.:	Teilflächen aus 805

Widmungsinhalt:

- | | |
|---|--|
| - Einstufung gemäß §3 Abs. 1 BbgStrG:
(Nr.3: <i>Gemeindestraße oder</i>
Nr.4: <i>sonstige öffentl. Straße</i>) | Die Einstufung erfolgt als:
sonstig öffentliche Straße |
| - bei Einstufung gemäß §3 Abs. 1 Nr. 3
BbgStrG:
(<i>Gemeindeverbindungsstraße oder</i>
<i>Ortsstraße</i>) | Die Gemeindestraße wird als:
- entfällt -
festgelegt. |
| - bei Einstufung gemäß § 3 abs. 1 Nr. 4
BbgStrG:
(<i>öffentlicher Feld- und Waldweg,</i>
<i>beschränkt. öffentlicher Weg oder</i>
<i>Eigentümerweg</i>) | Die sonstige-öffentliche Straße wird als:
beschränkt-öffentlicher Weg
festgelegt. |
| - Beschränkungen der Widmung:
(<i>Benutzungsart, Benutzungszweck,</i>
<i>Benutzerkreis und Sonstiges</i>) | nur für Fußgänger und Radfahrer |
| - Träger der Straßenbaulast | Stadt Zossen |

Zossen, den

Siegel

Schreiber
Bürgermeisterin

Verfahrensvermerke:

Öffentliche Bekanntmachung mit Rechtsbehelfsbelehrung
im Amtsblatt für die Stadt Zossen ist erfolgt:

Die Aufnahme in das Straßenverzeichnis ist erfolgt.

Rechtsbehelfsbelehrung:

Gegen diese Widmungsverfügung kann innerhalb eines Monats nach Bekanntmachung Widerspruch erhoben werden. Der Widerspruch ist bei der Stadt - die Bürgermeisterin -, Marktplatz 20, 15806 Zossen schriftlich oder zur Niederschrift einzulegen.

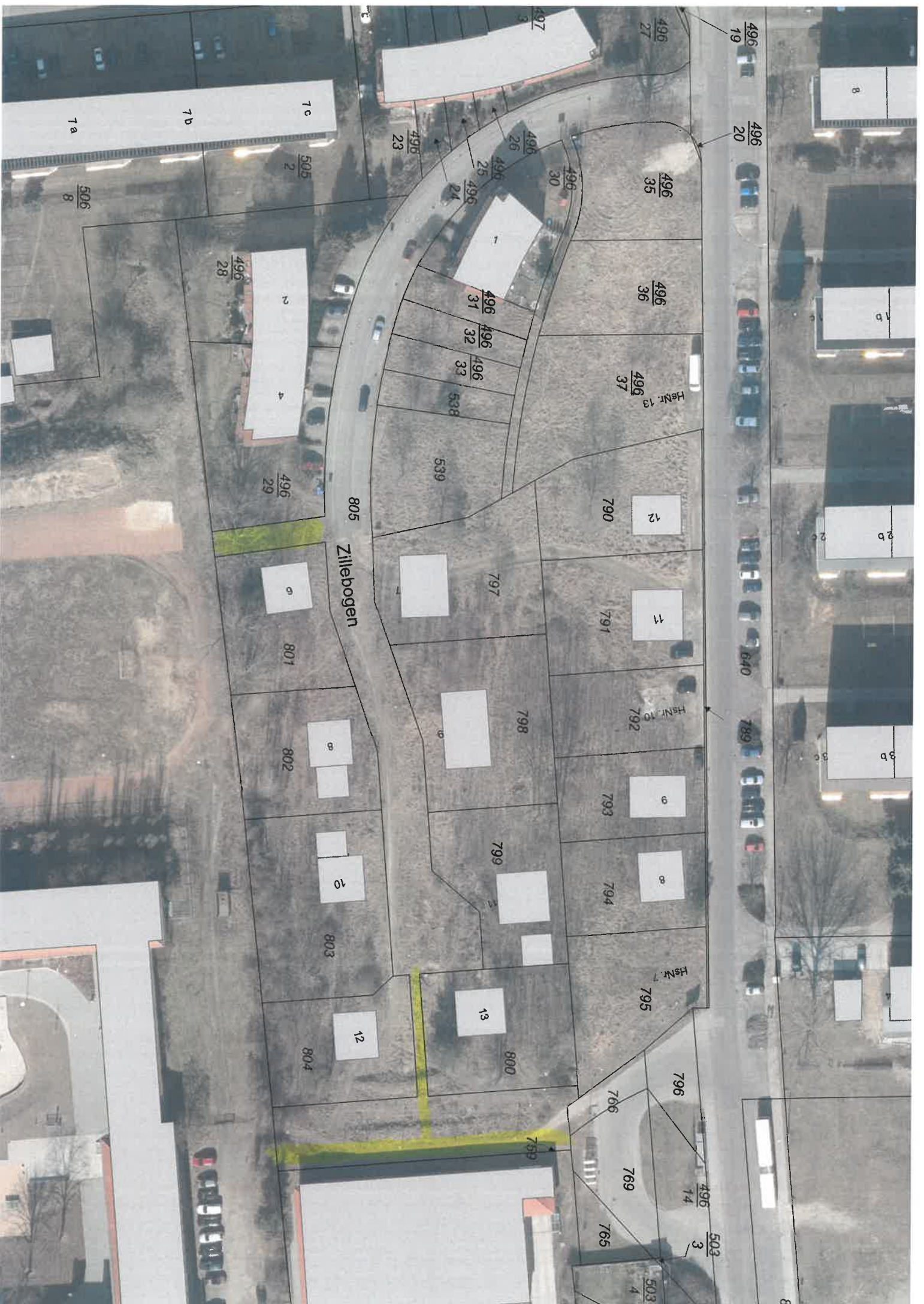

496 19
496 20
496 35
496 36
496 37
HsNr. 13
790
791
HsNr. 10
792
793
794
HsNr. 7
795
796
496 14
503 3
503 4

805 Zillebogen

496 23
496 24
496 25
496 26
496 28
496 29

7a
7b
506 8
505 2

801
802
803
804

797
798
799
800

765
766
769
799

GARDEN