Biotoptypen

Code	Kartiereinheit
05110	Frischwiesen
05142	Staudenfluren frischer, nährstoffreicher Standorte
07132	Hecken u.Windschutzstreifen
09130	Intensiväcker
10102	Friedhöfe

Code	Kartiereinheit
10110	Gärten, Grabeland
10240	Dorfanger
12291	Dorfkern, ländlich
12292	Dorfkern, verstädtert
12730	Bauflächen

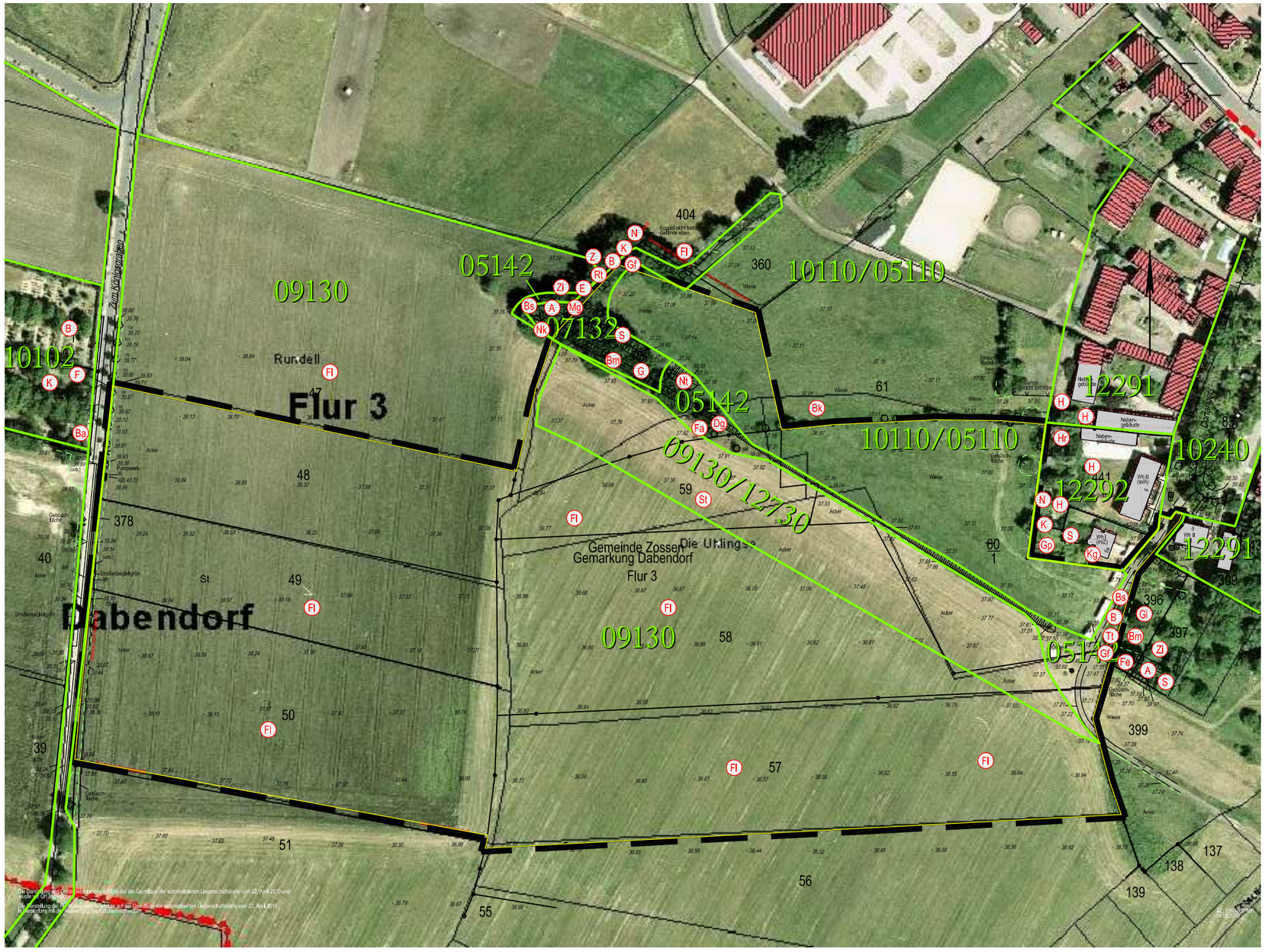

Erfassung Brutvögel

(A) Revier Mittelpunkt mit Kürzel

erfasste Arten

A	Amsel	Turdus merula
B	Buchfink	Fringilla coelebs
Ba	Bachstelze	Motacilla alba
Bk	Bluthänfling	Carduelis cannabina
Bm	Blaumeise	Parus caeruleus
Bs	Buntspecht	Dendrocopos major
Dg	Dorngrasmücke	Sylvia communis
E	Elster	Pica pica
F	Fitis	Phylloscopus trochilus
Fa	Jagdfasan	Phasianus colchicus
Fe	Feldsperling	Passer montanus
Fl	Feldlerche	Alauda arvensis
G	Goldammer	Emberiza citrinella
Gf	Grünfink	Carduelis chloris
Gi	Girlitz	Serinus serinus
Gp	Gelbspötter	Hippolais icterina
Hr	Hausrotschwanz	Phoenicurus ochruros
H	Haussperling	Passer domesticus
K	Kohlmeise	Parus major
Kg	Klappergrasmücke	Sylvia curruca
Mg	Mönchsgrasmücke	Sylvia atricapilla
N	Nachtigall	Luscinia megarhynchos
Nk	Nebelkrähe	Corvus cornix
Nt	Neuntöter	Lanius collurio
Rt	Ringeltaube	Columba palumbus
S	Star	Sturnus vulgaris
St	Schafstelze	Motacilla flava
Tt	Türkentaube	Streptopelia decaocto
Z	Zaunkönig	Troglodytes troglodytes
Zi	Zilpzalp	Phylloscopus collybita
— — —		Umgrenzung Plangebiet

Datenquelle: Ludwig 2010

Auftraggeber

Stadt Zossen
Marktplatz 20
15806 Zossen

AHNER / BREHM
Ingenieurbüro
Landschafts- und Freiraumplanung

Tiergartenstraße 10c
15711 Königs Wusterhausen
Telefax 033 75 / 29 21 84 Telefon 033 75 / 29 21 81

Projekt

Bebauungsplan "Sportforum Zossen"

Erfassung Brutvögel

Planart: Lageplan		Planungsphase: Entwurf	
bearbeitet: Brehm / Herwig		gezeichnet: Herwig/Borngräber	
Datei: W:\A_Projekte ab 2004\Z\Zossen\B-Plan\Sportforum Dabendorf\Bestand\10.11.26_Artenschutzkarte.dwg			
Datum	Maßstab	Plannummer	Planformat	Unterschrift
2010-11	1 : 1000		594x840	

Stand: 2010-11-23